

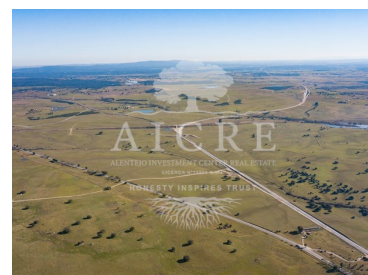

Bacelo e Senhora da Saúde - Terreno

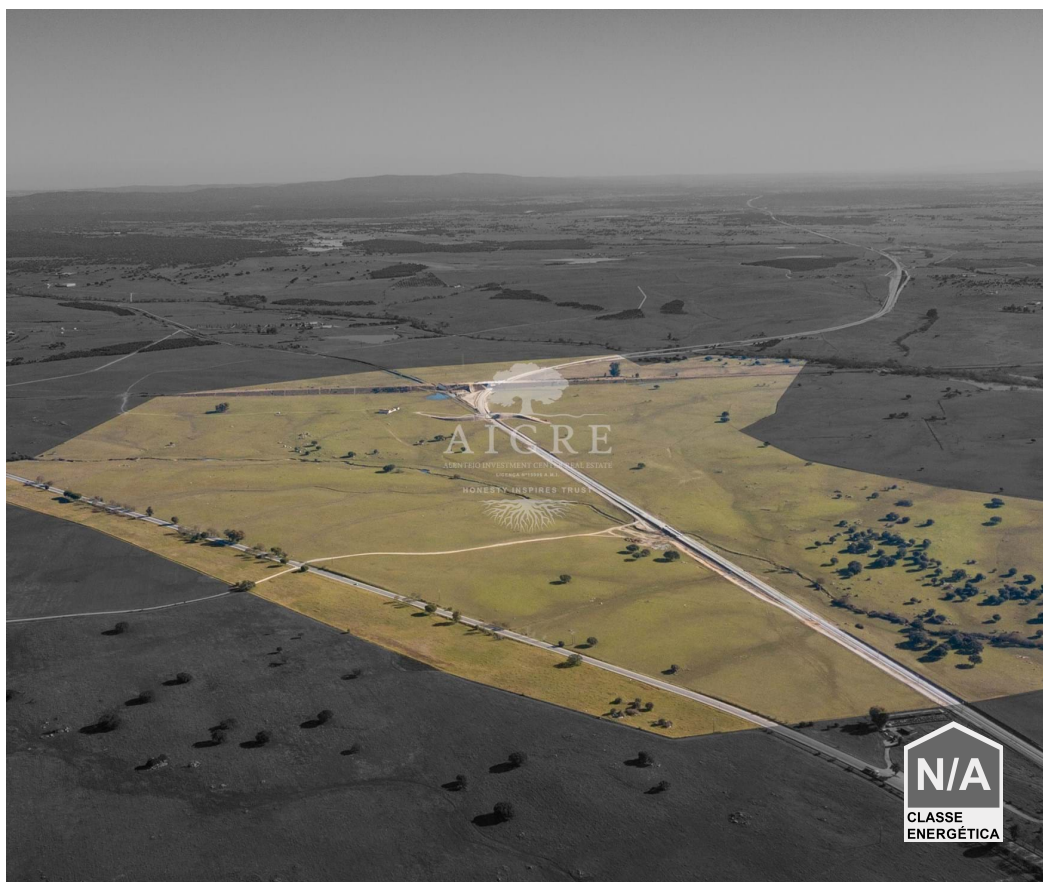

 **224000**  **22400**
Área (m²) Área terreno (m²)

2 999 950 €
(EUR €)

Herdade junto a Évora

Herdade com 224 hectares, com possibilidade de fazer núcleo de turismo com 200 camas.

Junto à cidade de Évora, atravessada na sua extremidade por estrada nacional e pela nova linha do comboio de mercadorias.

Quase confinante com a portagem na A6, na 2^a saída/Évora

Praticamente plana em toda a sua extensão

Cerca de 50 hectares inseridos em zona Ran.

Montado de azinho pouco significativo e localizado numa extremidade da herdade.

Vedada

Furo

Monte em ruínas



Ernesto Mira

913312653 ²

emira@aicre.pt

T +351 924 373 043 ² · T +351 266 705 936 ¹ · E geral@aicre.pt

Rua Horta das Figueiras 80 R/C, Évora
AMI 15996

¹ (Chamada para rede fixa nacional) | ² (Chamada para rede móvel nacional)



Características da Propriedade

- Certificação energética: Isento



Ernesto Mira

913312653 ²

emira@aicre.pt

T +351 924 373 043 ² · T +351 266 705 936 ¹ · E geral@aicre.pt

**Rua Horta das Figueiras 80 R/C, Évora
AMI 15996**

¹ (Chamada para rede fixa nacional) | ² (Chamada para rede móvel nacional)